

**Manual de acceso al Sistema  
Informático María (SIM) - Gestión  
de Operadores Confiables (SAOC)**

**Resolución General AFIP 2350**

***MANUAL DE OPERACIÓN***

***Versión 1.0***

# Ingreso al Sistema Informático María (SIM) - Operadores Confiables (SAOC)

## **A) Consideraciones Generales**

A través del presente manual se establecen los lineamientos principales para que los Operadores Confiables (SAOC) puedan acceder al SIM, a efectos de acceder a las transacciones que le permitirán registrar en el sistema la secuencia de operaciones habilitadas para el usuario SAOC, de acuerdo a lo dictado en la Resolución General AFIP 2350 y la Nota Externa DGA N° .

El operador SAOC deberá obtener la Clave Fiscal con nivel de seguridad 3. La misma puede gestionarse en cualquier Agencia o Aduana, atento a lo normado en la Resolución General AFIP 2239 y modificatorias.

Una vez obtenido el nivel correspondiente, el contribuyente deberá ingresar a la página Web [www.afip.gov.ar](http://www.afip.gov.ar), con CUIT y Clave Fiscal, y habilitar, a través del Servicio “Administrador de Relaciones”, el nuevo servicio “Acceso al SIM-Gestión de Operadores Confiables (SAOC)”. El procedimiento de registración, autenticación y autorización de usuarios, que tiene como objeto el de habilitar a las personas físicas a utilizar y/o interactuar, en nombre propio y/o en representación de terceros con los servicios que, vía Web y con la utilización de la Clave Fiscal ha instrumentado la AFIP, esta normado a través de Resolución General AFIP 2239 y modificatoria.

El nuevo servicio de acceso al SIM para los Operadores Confiables SAOC, contendrá todas las transacciones establecidas para registrar las operaciones inherentes a este usuario, las mismas serán publicadas y actualizadas en la página Web del Organismo en el link: Aduana/Herramientas de Ayuda/Documentos Electrónicos-Manuales/Acceso al SIM-Manual de Operador Confiable (SAOC).

## **B) Acceso al SIM con Clave Fiscal – Operadores Confiables (SAOC)**

El ingreso al SIM se efectuara de la siguiente manera:

### **Ingreso al SIM mediante TeraTerm.**

1. Ingresar la aduana de conexión.

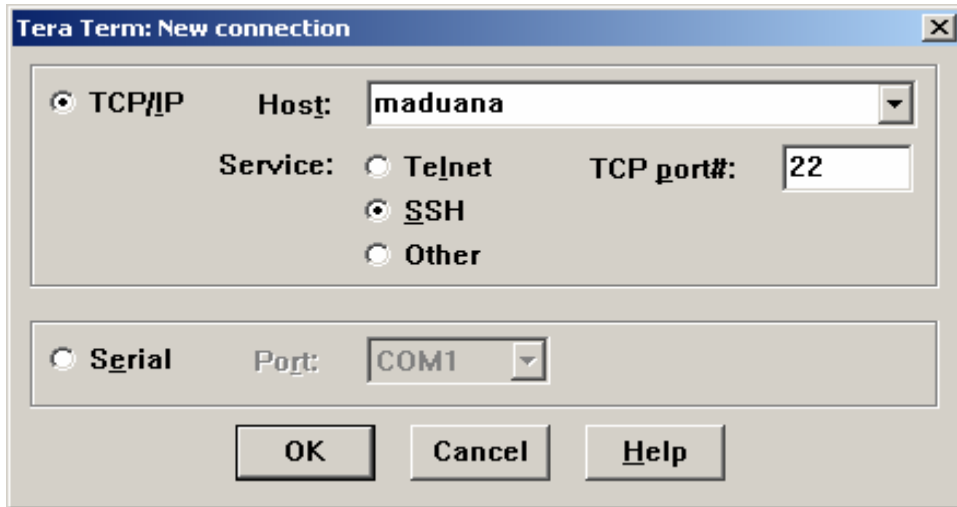

2. Ingresar con el CUIT / CUIL y Clave Fiscal.

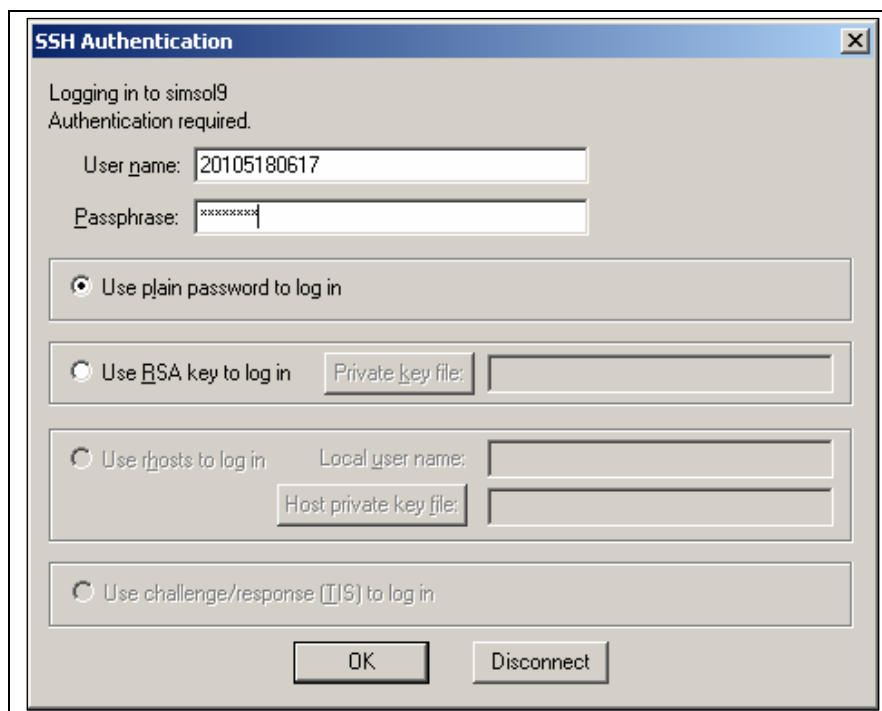

3. Si la CUIT/CUIL y la Clave son correctas, el sistema devuelve la información del usuario.

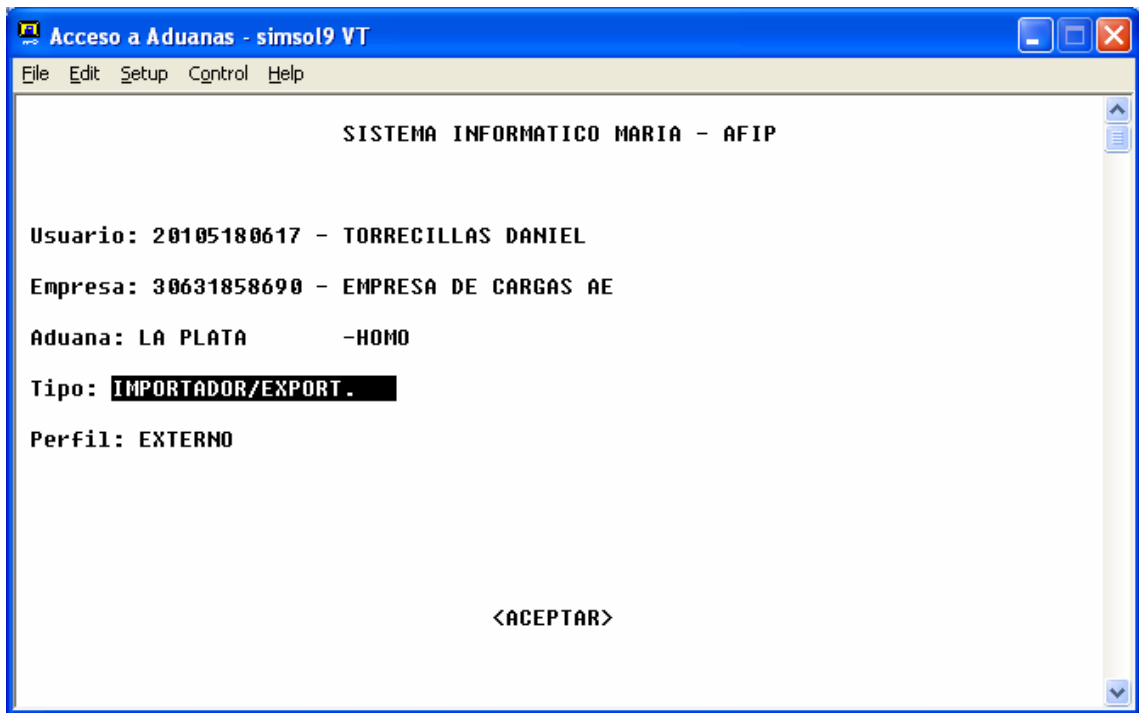

4. Presionando la tecla TAB, campo por campo, hasta llegar a ACEPTAR y presionando ENTER, el sistema muestra la información de los datos del usuario y en representación de que empresa va a operar y le requiere la confirmación de ingreso.

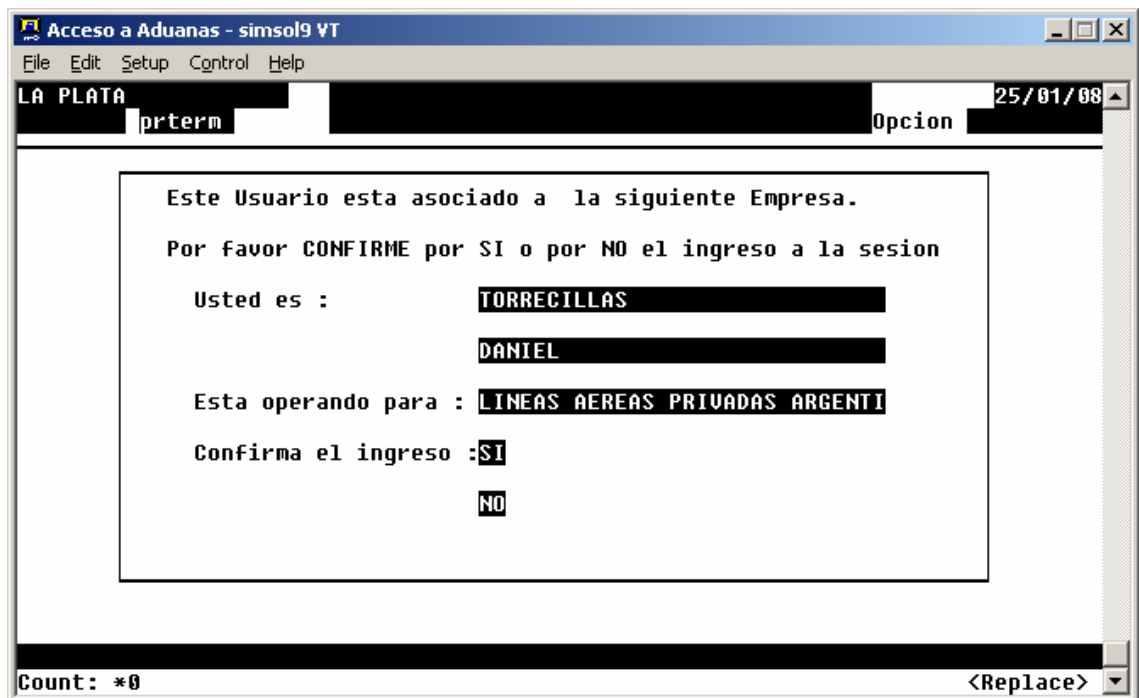

5. El usuario visualiza el grupo de trabajo, que contendrá las transacciones que le corresponden de acuerdo al servicio asignado:

- Acceso al SIM - Gestión Operadores Confiables (SAOC)

**A continuación se detallan las transacciones asociadas al Operador Confiable SAOC:**

Acceso al SIM - Operadores Confiables (SAOC)	Presentación Declaración Detallada	mpreddtm4
	Presentación de Documentos SAOC	mpredocm3
	Registro de Pre-cumplido SAOC	mpcuddtm2
	Salida ZP de Exportación SAOC	megrexp2
	Presentación de Documentos SAOC	mpredocm4
	Presentación de Post-embarque	mpreddtm5

**USO DE LAS DISTINTAS TRANSACCIONES.**

**MPREDDTM4**

El usuario ingresa en la transacción a efectos de presentar la Destinación de Exportación. Una vez ingresado el número de la Destinación, deberá ingresar como datos obligatorios la fecha de aviso de embarque y el lugar operativo.

Validando los datos ingresados con PF-3.

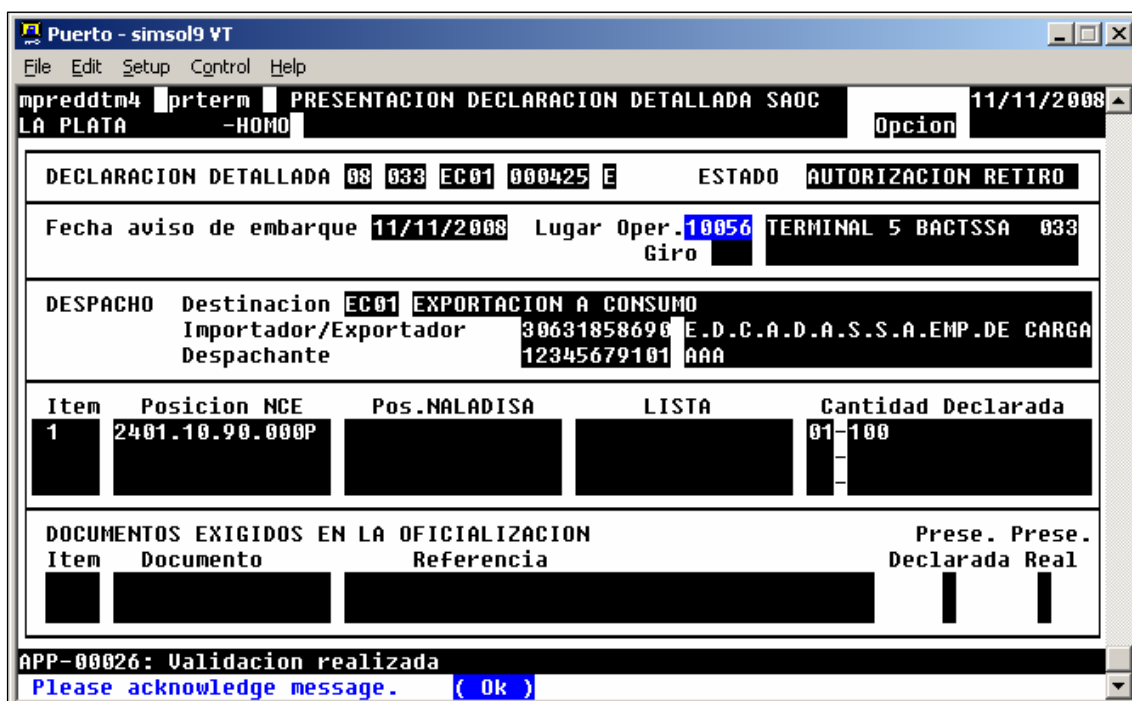

En el caso de tener documentación complementaria exigida en la oficialización, deberá validarse la presencia real de los mismos en la parte inferior de la pantalla marcando con la letra “S” en el campo “Presencia Real”.

Hay determinados campos, por ejemplo “Lugar Operativo”, que son campos “listables”, esto significa que se puede seleccionar una opción de las desplegadas para dicho campo, oprimiendo <CTRL> - L, el usuario podrá reconocer estos campos donde se visualizará la descripción”<LIST>” en la parte inferior a la derecha de la pantalla, cuando se esta posicionado sobre los mismos.

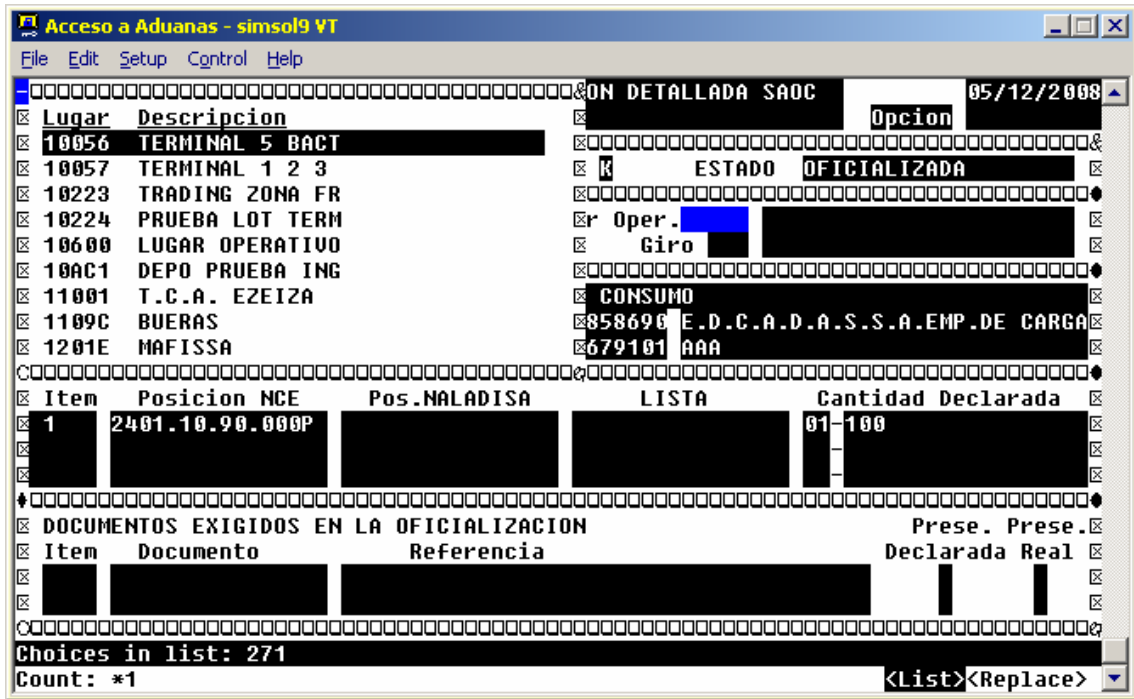

### **MPREDOCM3**

En el caso de tener documentación complementaria exigible con posterioridad a la oficialización (Al-Libramiento), se debe ingresar a la transacción “Presentación de documentos SAOC” (MPREDOCM3) indicando al presencia real de los mismos con la letra “S”.

Validando luego con PF-3

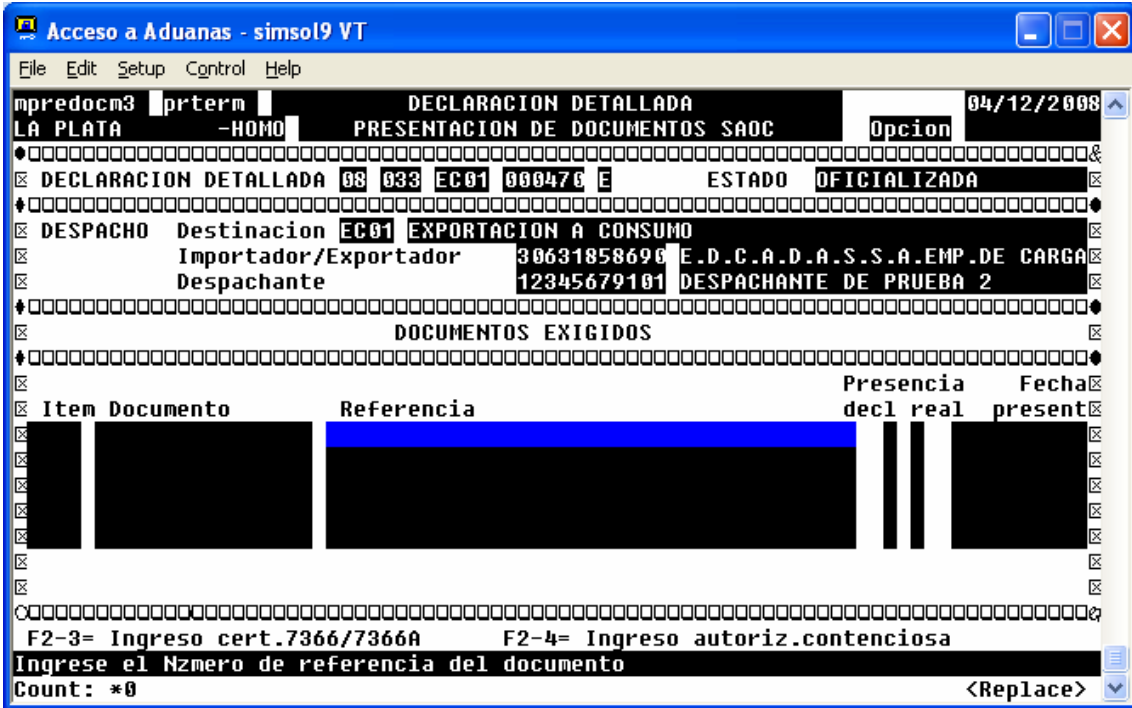

**MPCUDDTM2**

Se realiza el registro del Pre-Cumplido correspondiente a la mercadería documentada. Deberá ingresar carga suelta o acondicionada en contenedor según corresponda a la operación. Validando los datos ingresados con PF-3

## MEGREXPM2

Se realiza la salida de la mercadería documentada.

Deberá ingresar los datos de la Destinación aduanera, debiendo especificarse si es carga suelta o acondicionada en contenedor y el tipo de salida.

Ingresando luego, el lugar operativo de transito, medio de transporte y demás datos en función del medio indicado. Validando los datos ingresados.

megrexp2	prterm	Salida Zona Primaria de Exportacion SAOC	11/11/2008			
LA PLATA	-HOMO	Exportaciones	Opcion			
Cantidad a egresar :	100	Peso a egresar:	100.000			
Salida Nro:	00100485936					
Reemplaza Salida Nro:						
Lugar Operativo Destino del Transito	10056	TERMINAL 5 BACTSSA	033			
Agente de Transporte Aduanero	230000000000	XXXXXXX				
Transportista		Pais Tran	200			
Medio Transp.	Pais del Camion/Trac	Pat.Camion	Pais del Acoplado	Pat.Acop.		
4	CAMION	200	ARGENTINA	AAA111		
Precintos	5555	Otros Vehiculos				
CONDUCTOR		Nombre y Apellido	ALEJANDRO	Tipo y Nro.Documento	CI	26564654
DATOS DEL PORTADOR		Nombre y Apellido		Tipo y Nro.Documento		

APP-00026: Validacion realizada  
Please acknowledge message. ( Ok )

## MPREDOCM4

En caso de ser necesario, se ingresa los datos de guía y factura, debiendo indicarse la presencia Real de los mismos con la letra "S".

Validando los datos ingresados con PF-3

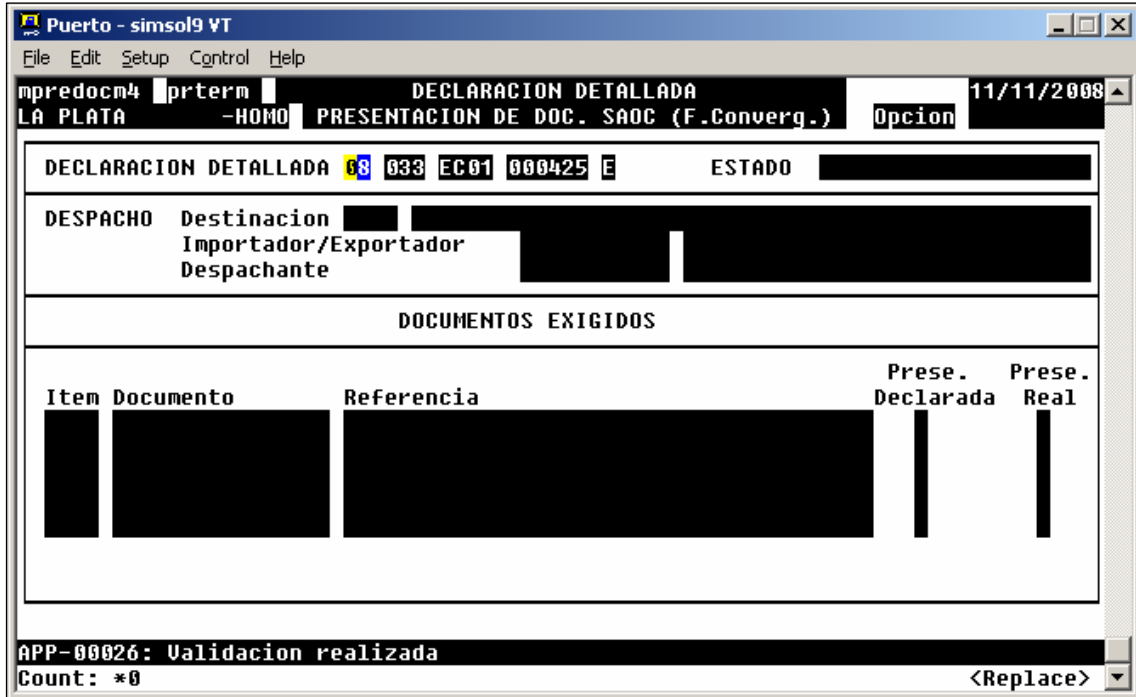

En caso de cumplir con diferencia las cantidades de bultos en el Pre-Cumplido, deberá generarse el Post-Embarque a través de la transacción "Presentación de Post-embarque" (MPREDDTM5), debiendo ingresar el numero de Post-Embarque, para ser validado con PF-3

#### MPREDDTM5

Con esta transacción se genera el Post-embarque en caso de haberse cumplido con diferencia el Pre-cumplido.

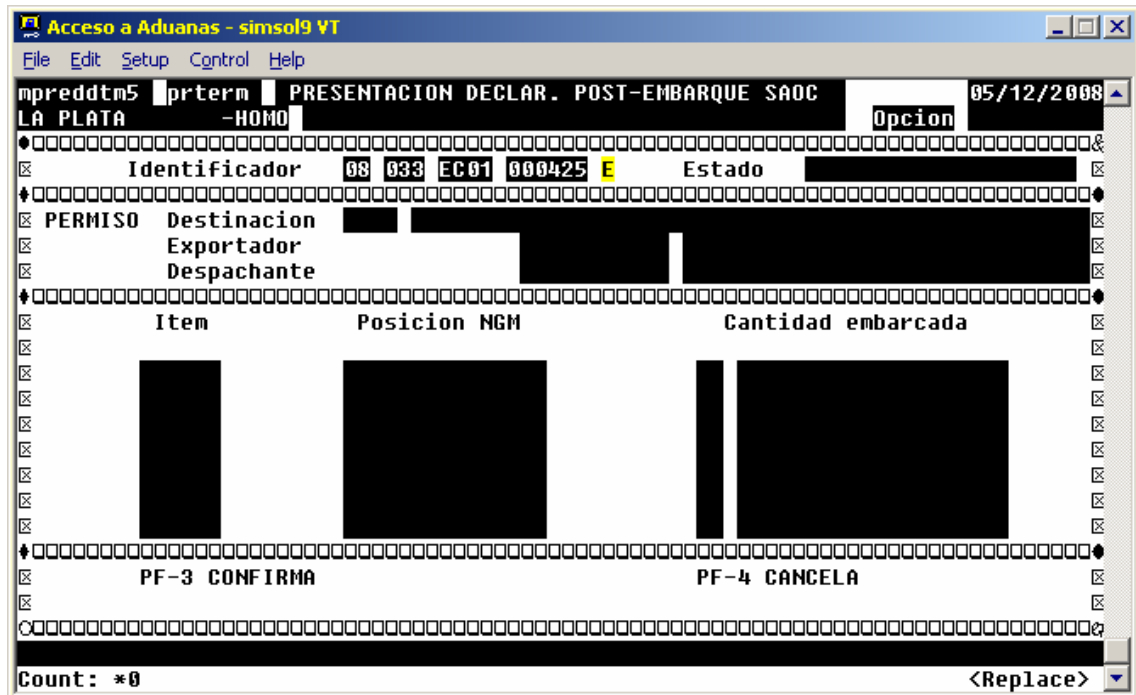

## Controles que realiza cada Aplicación

### **MPREDDTM4**

- El CUIT de la empresa asociado al usuario de conexión sea el mismo que el registrado en la destinación. En caso de no serlo se emite el mensaje de error: 11837 (**Exportador No Habilitado para Presentar este Despacho**).

- mpreddtm4 | prterm | PRESENTACION DECLARACION DETALLADA SAOC | 06/11/2008
- LA PLATA | -HOMO | Opcion
- DECLARACION DETALLADA 08 033 EC01 000408 F ESTADO
- Fecha aviso de embarque | Lugar Oper. | Giro
- DESPACHO Destinacion | Importador/Exportador | Despachante
- Table with columns: Item, Posicion NCE, Pos.NALADISA, LISTA, Cantidad Declarada
- DOCUMENTOS EXIGIDOS EN LA OFICIALIZACION
- Table with columns: Item, Documento, Referencia, Prese. Declarada, Prese. Real

At the bottom, a status bar displays the error message: "APP-11837: Expo. No Habilitado para Presentar este Despacho" and "Count: \*0". A "<Replace>" button is visible in the bottom right corner.

- Se controla que la combinación exportador – despachante registrada en la destinación sea una dupla válida en la lista SAOC-CUIT-DESP. No se controla vigencia.

En caso de error se emite el mensaje 1138 (**Dupla IMEX-Despachante No valida como SAOC**).

Puerto - simsol9 VT

File Edit Setup Control Help

mpreddtm4 prterm PRESENTACION DECLARACION DETALLADA SAOC 06/11/2008

LA PLATA -HOMO Opcion

DECLARACION DETALLADA 08 033 EC01 000408 F ESTADO

Fecha aviso de embarque Lugar Oper. Giro

DESPACHO Destino Importador/Exportador Despachante

Item	Posicion NCE	Pos.NALADISA	LISTA	Cantidad Declarada

DOCUMENTOS EXIGIDOS EN LA OFICIALIZACION

Item	Documento	Referencia	Prese. Declarada	Prese. Real

APP-11838: Dupla IMEX-Despachante No valida como SAOC

Count: \*0 <Replace>

- Se controla que la destinación tenga a nivel de carátula la marca (SAOCCARATULA) de una destinación confiable. En caso de no estar marcada como confiable entonces se emite el mensaje de error 1136 (No cumple pautas SAOC proseguir tramite en DGA).

Puerto - simsol9 VT

File Edit Setup Control Help

mpreddtm4 prterm PRESENTACION DECLARACION DETALLADA SAOC 06/11/2008

LA PLATA -HOMO Opcion

DECLARACION DETALLADA 08 033 EC01 000408 F ESTADO

Fecha aviso de embarque Lugar Oper. Giro

DESPACHO Destino Importador/Exportador Despachante

Item	Posicion NCE	Pos.NALADISA	LISTA	Cantidad Declarada

DOCUMENTOS EXIGIDOS EN LA OFICIALIZACION

Item	Documento	Referencia	Prese. Declarada	Prese. Real

APP-11836: No cumple pautas SAOC proseguir tramite en DGA

Count: \*0 <Replace>

## MPREDDTM5

- El CUIT de la empresa asociado al usuario de conexión sea el mismo que el registrado en la destinación. En caso de no serlo se emite el mensaje de error: 11837 (**Exportador No Habilitado para Presentar este Despacho**).

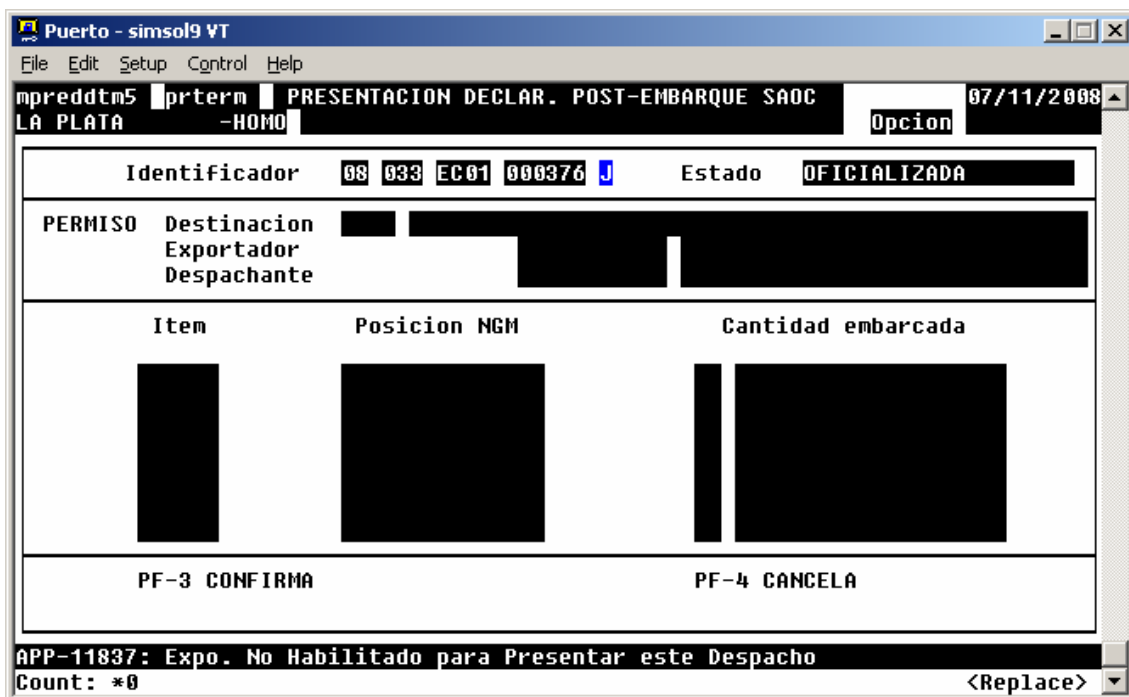

- Se controla que la combinación exportador – despachante registrada en la destinación sea una dupla válida en la lista SAOC-CUIT-DESP. No se controla vigencia.

En caso de error se emite el mensaje 1138 (**Dupla IMEX-Despachante No valida como SAOC**).

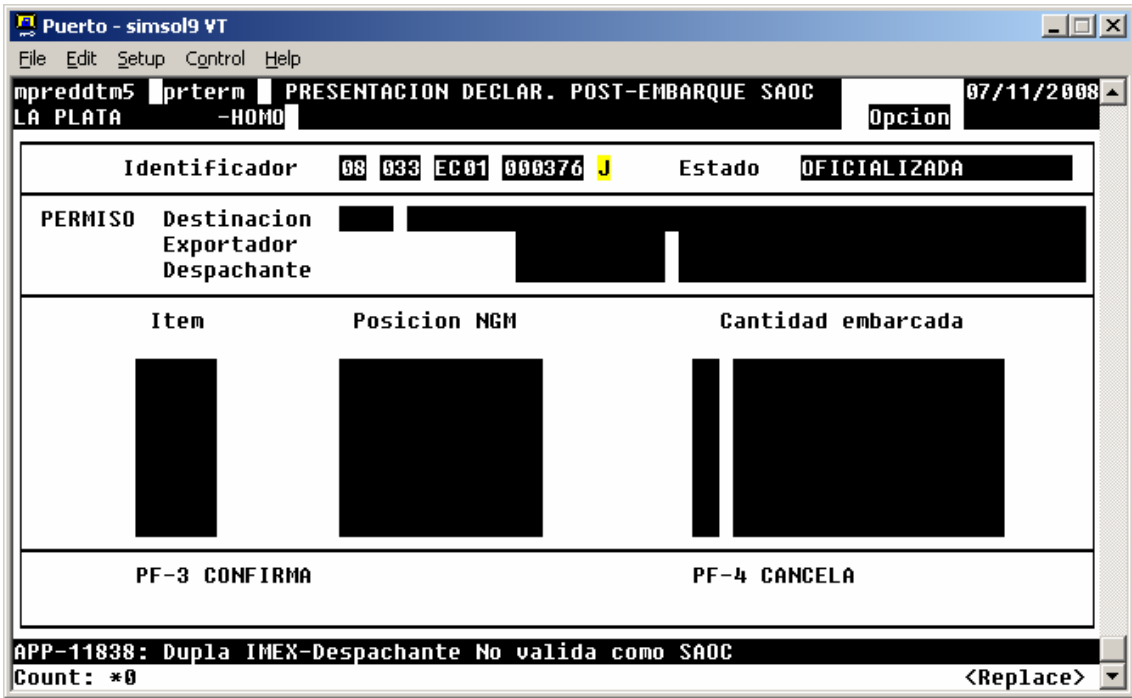

- Se controla que la destinación tenga a nivel de carátula la marca (SAOCCARATULA) de una destinación confiable. En caso de no estar marcada como confiable entonces se emite el mensaje de error 1136 (**No cumple pautas SAOC proseguir tramite en DGA**).

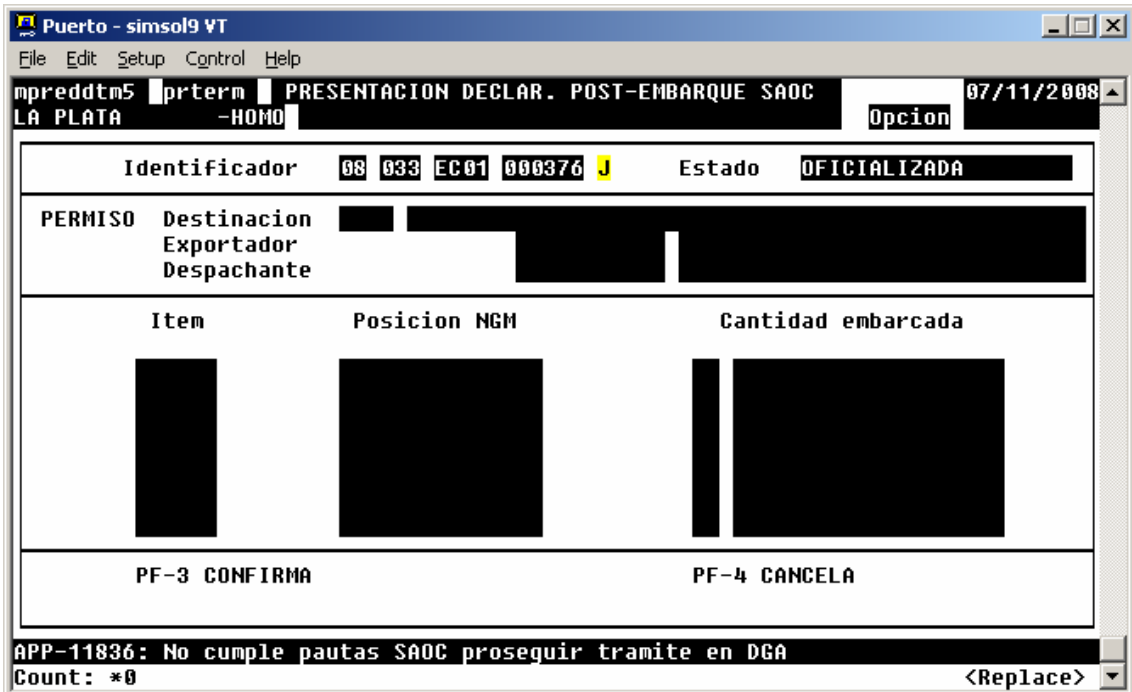

## MPREDOCM3

- El CUIT de la empresa asociado al usuario de conexión sea el mismo que el registrado en la destinación. En caso de no serlo se emite el mensaje de error: 11837 (**Exportador No Habilitado para Presentar este Despacho**).

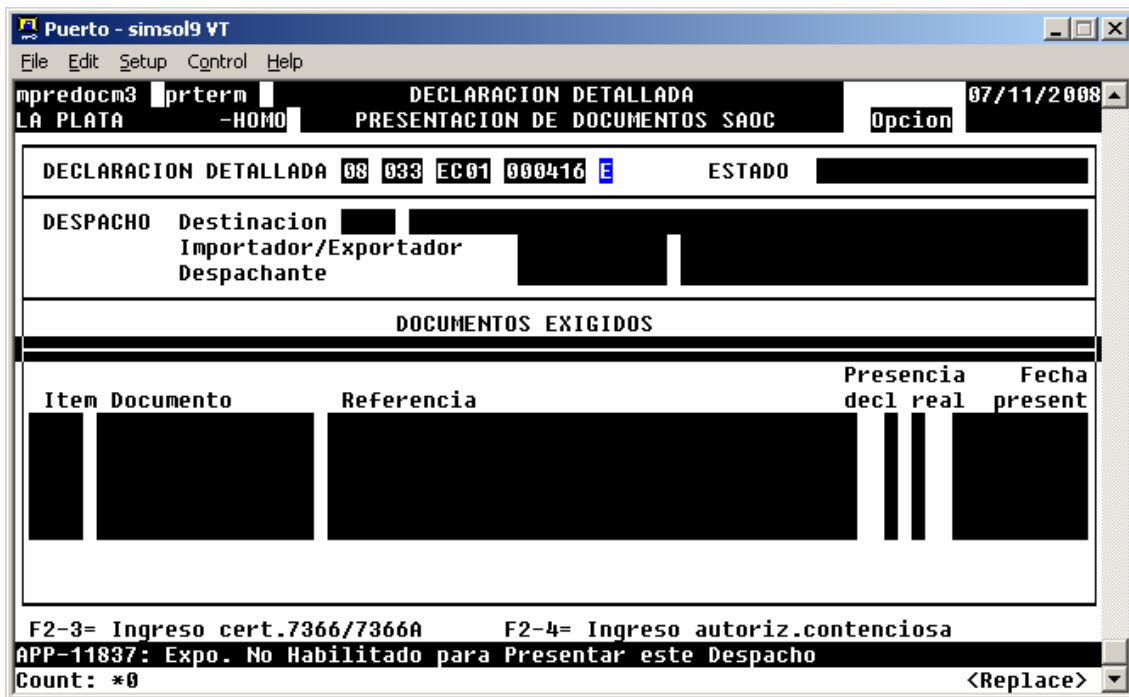

- Se controla que la combinación exportador – despachante registrada en la destinación sea una dupla válida en la lista SAOC-CUIT-DESP. No se controla vigencia.

En caso de error se emite el mensaje 1138 (**Dupla IMEX-Despachante No valida como SAOC**).

Puerto - simsol9 VT

File Edit Setup Control Help

mpredocm3 prterm **DECLARACION DETALLADA** 07/11/2008  
 LA PLATA -HOMO PRESENTACION DE DOCUMENTOS SAOC Opcion

DECLARACION DETALLADA 08 033 EC01 000416 E ESTADO

DESPACHO Destino [REDACTED]  
 Importador/Exportador [REDACTED]  
 Despachante [REDACTED]

DOCUMENTOS EXIGIDOS

Item	Documento	Referencia	Presencia decl real	Fecha present
[REDACTED]	[REDACTED]	[REDACTED]	[REDACTED]	[REDACTED]

F2-3= Ingreso cert.7366/7366A F2-4= Ingreso autoriz.contenciosa  
 APP-11838: Dupla IMEX-Despachante No valida como SAOC  
 Count: \*0 <Replace>

- Se controla que la destinación tenga a nivel de carátula la marca (SAOCCARATULA) de una destinación confiable. En caso de no estar marcada como confiable entonces se emite el mensaje de error 1136 (No cumple pautas SAOC proseguir tramite en DGA).

Puerto - simsol9 VT

File Edit Setup Control Help

mpredocm3 prterm **DECLARACION DETALLADA** 07/11/2008  
 LA PLATA -HOMO PRESENTACION DE DOCUMENTOS SAOC Opcion

DECLARACION DETALLADA 08 033 EC01 000408 F ESTADO

DESPACHO Destino [REDACTED]  
 Importador/Exportador [REDACTED]  
 Despachante [REDACTED]

DOCUMENTOS EXIGIDOS

Item	Documento	Referencia	Presencia decl real	Fecha present
[REDACTED]	[REDACTED]	[REDACTED]	[REDACTED]	[REDACTED]

F2-3= Ingreso cert.7366/7366A F2-4= Ingreso autoriz.contenciosa  
 APP-11836: No cumple pautas SAOC proseguir tramite en DGA  
 Count: \*0 <Replace>

## MPREDOCM4

- El CUIT de la empresa asociado al usuario de conexión sea el mismo que el registrado en la destinación. En caso de no serlo se emite el mensaje de error: **11837 (Exportador No Habilitado para Presentar este Despacho)**.

The main form area contains the following sections:

- DECLARACION DETALLADA** with fields for "08", "033", "EC01", "000416", and "ESTADO".
- DESPACHO** section with fields for "Destinacion", "Importador/Exportador", and "Despachante".
- DOCUMENTOS EXIGIDOS** section with a table:

Item	Documento	Referencia	Prese. Declarada	Prese. Real

At the bottom of the window, a status bar displays the error message: "APP-11837: Expo. No Habilitado para Presentar este Despacho" and "Count: \*0". A "<Replace>" button is visible in the bottom right corner.

- Se controla que la combinación exportador – despachante registrada en la destinación sea una dupla válida en la lista SAOC-CUIT-DESP. No se controla vigencia.

En caso de error se emite el mensaje 1138 (**Dupla IMEX-Despachante No valida como SAOC**).

Puerto - simsol9 VT

File Edit Setup Control Help

mpredocm4 prterm DECLARACION DETALLADA 07/11/2008  
 LA PLATA -HOMO PRESENTACION DE DOC. SAOC (F.Converg.) Opcion

DECLARACION DETALLADA 08 033 EC01 000416 E ESTADO

DESPACHO Destino Importador/Exportador Despachante

DOCUMENTOS EXIGIDOS

Item	Documento	Referencia	Prese. Declarada	Prese. Real

APP-11838: Dupla IMEX-Despachante No valida como SAOC  
 Count: \*0 <Replace>

- Se controla que la destinación tenga a nivel de carátula la marca (SAOCCARATULA) de una destinación confiable. En caso de no estar marcada como confiable entonces se emite el mensaje de error 1136 (**No cumple pautas SAOC proseguir tramite en DGA**).

Puerto - simsol9 VT

File Edit Setup Control Help

mpredocm4 prterm DECLARACION DETALLADA 07/11/2008  
 LA PLATA -HOMO PRESENTACION DE DOC. SAOC (F.Converg.) Opcion

DECLARACION DETALLADA 08 033 EC01 000408 F ESTADO

DESPACHO Destino Importador/Exportador Despachante

DOCUMENTOS EXIGIDOS

Item	Documento	Referencia	Prese. Declarada	Prese. Real

APP-11836: No cumple pautas SAOC proseguir tramite en DGA  
 Count: \*0 <Replace>

## MEGREXPM2

- El CUIT de la empresa asociado al usuario de conexión sea el mismo que el registrado en la destinación. En caso de no serlo se emite el mensaje de error: 11837 (**Exportador No Habilitado para Presentar este Despacho**).

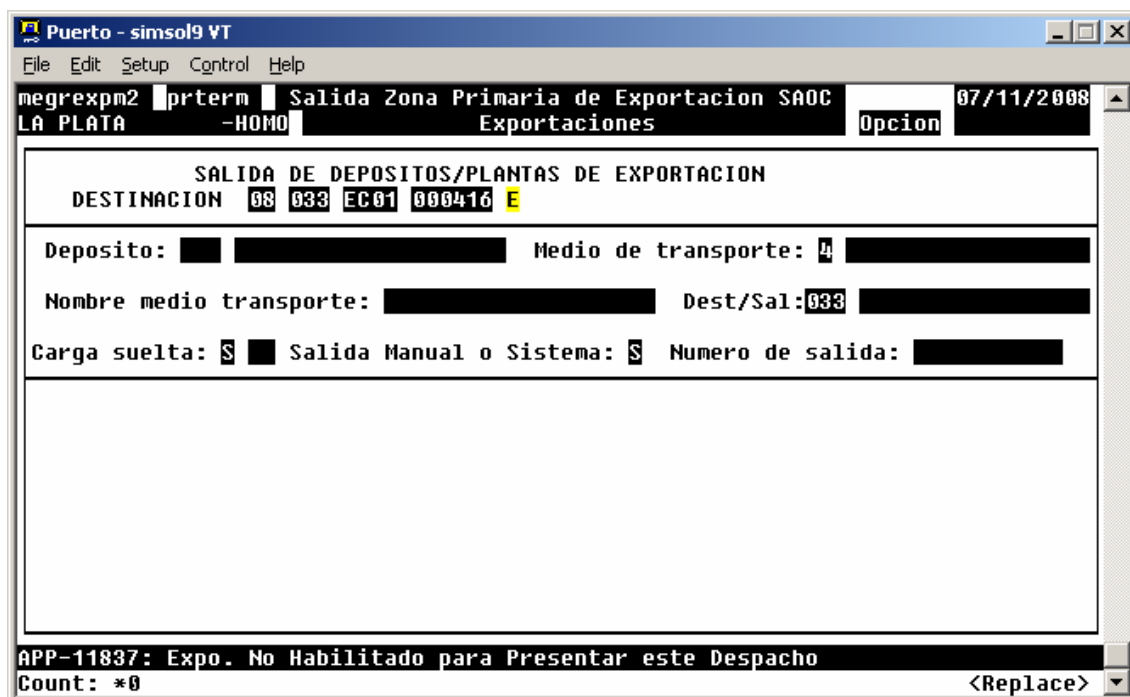

- Se controla que la combinación exportador – despachante registrada en la destinación sea una dupla válida en la lista SAOC-CUIT-DESP. No se controla vigencia.

En caso de error se emite el mensaje 1138 (**Dupla IMEX-Despachante No valida como SAOC**).

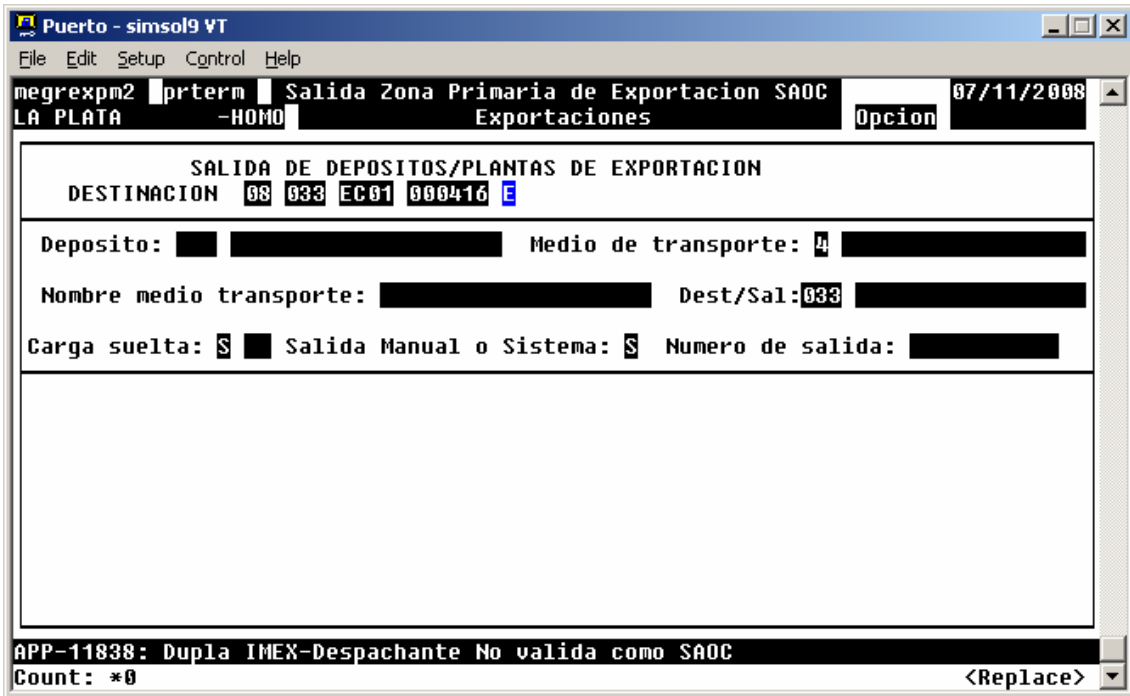

- Se controla que la destinación tenga a nivel de carátula la marca (SAOCCARATULA) de una destinación confiable. En caso de no estar marcada como confiable entonces se emite el mensaje de error 1136 (No cumple pautas SAOC proseguir tramite en DGA).

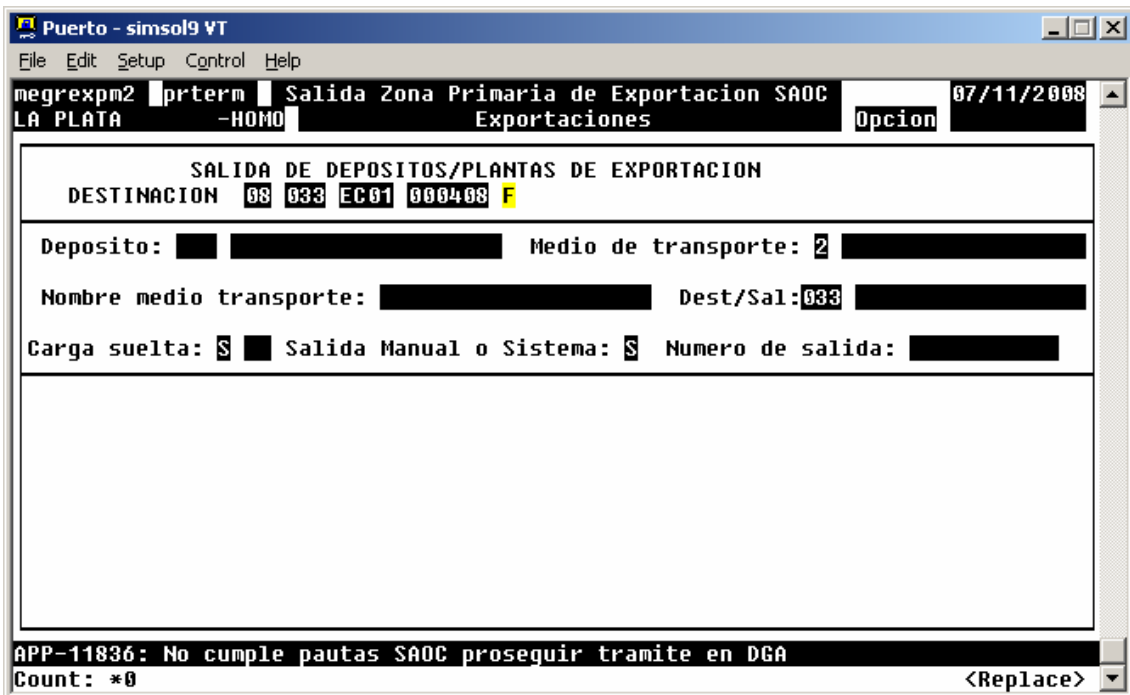

## MPCUDDTM2

- El CUIT de la empresa asociado al usuario de conexión sea el mismo que el registrado en la destinación. En caso de no serlo se emite el mensaje de error: **11837 (Exportador No Habilitado para Presentar este Despacho)**.

Puerto - simsol9 VT

File Edit Setup Control Help

mpcuddtm2 prterm Registro del pre-cumplido SAOC 07/11/2008

LA PLATA -HOMO Opcion

Fecha pre-embarque: 07/11/2008 Declarac. de Exportacion: 08033EC01000416 E

Vencimiento del embarque Tipo de destinacion: Despachante: Exportador :

Tipo Embalaje	Numero de los bultos	Cantidad Declarada	Peso Declarado	Parciales acumulados	
				Cantidad	Peso
/					

Carga No Acondicionada		Carga acondicionada en Contenedores		
Cant.Bultos Pre-cumpl.	Peso Bruto Pre-cumplido	Cant.Bultos	Peso Bruto	Nro.Sec Id.Contened

Cierra pre-cumplido Unidades conforme Acondiciona en planta

APP-11837: Expo. No Habilitado para Presentar este Despacho  
Count: \*0 <Replace>

- Se controla que la combinación exportador – despachante registrada en la destinación sea una dupla válida en la lista SAOC-CUIT-DESP. No se controla vigencia. En caso de error se emite el mensaje 1138 (**Dupla IMEX-Despachante No valida como SAOC**).

Puerto - simsol9 VT

File Edit Setup Control Help

mpcuddtm2 prterm Registro del pre-cumplido SAOC 07/11/2008

LA PLATA -HOMO Opcion

Fecha pre-embarque: 07/11/2008 Declarac. de Exportacion: 08033EC01000416

Vencimiento del embarque Tipo de destinacion: Despachante: Exportador :

Tipo Embalaje	Numero de los bultos	Cantidad Declarada	Peso Declarado	Parciales acumulados	
				Cantidad	Peso
/					

Carga No Acondicionada		Carga acondicionada en Contenedores			
Cant.Bultos Pre-cumpl.	Peso Bruto Pre-cumplido	Cant.Bultos	Peso Bruto	Nro.Sec	Id.Contened

Cierra pre-cumplido Unidades conforme Acondiciona en planta

APP-11838: Dupla IMEX-Despachante No valida como SAOC  
Count: \*0 <Replace>

- Si el canal de la destinación es Rojo entonces no se permite usar esta transacción, se emite el mensaje de error 11836 (No cumple pautas SAOC proseguir tramite en DGA).

Puerto - simsol9 VT

File Edit Setup Control Help

mpcuddtm2 prterm Registro del pre-cumplido SAOC 07/11/2008

LA PLATA -HOMO Opcion

Fecha pre-embarque: 07/11/2008 Declarac. de Exportacion: 08033EC01000416

Vencimiento del embarque Tipo de destinacion: Despachante: Exportador :

Tipo Embalaje	Numero de los bultos	Cantidad Declarada	Peso Declarado	Parciales acumulados	
				Cantidad	Peso
/					

Carga No Acondicionada		Carga acondicionada en Contenedores			
Cant.Bultos Pre-cumpl.	Peso Bruto Pre-cumplido	Cant.Bultos	Peso Bruto	Nro.Sec	Id.Contened

Cierra pre-cumplido Unidades conforme Acondiciona en planta

APP-11836: No cumple pautas SAOC proseguir tramite en DGA  
Count: \*0 <Replace>

- Si el canal es Verde o Naranja entonces se controla que la destinación tenga a nivel de carátula la marca (SAOCCARATULA) de una destinación confiable. En caso de no estar marcada como confiable entonces se emite el mensaje de error 1136 (**No cumple pautas SAOC proseguir tramite en DGA**).

Puerto - simsol9 VT

File Edit Setup Control Help

mpcuddtm2 prterm Registro del pre-cumplido SAOC 07/11/2008

LA PLATA -HOMO Opcion

Fecha pre-embarque: 07/11/2008 Declarac. de Exportacion: 08033EC01000416

Vencimiento del embarque Tipo de destinacion: Despachante: Exportador :

Tipo Embalaje	Numero de los bultos	Cantidad Declarada	Peso Declarado	Parciales acumulados	
				Cantidad	Peso
/					

Carga No Acondicionada		Carga acondicionada en Contenedores			
Cant.Bultos Pre-cumpl.	Peso Bruto Pre-cumplido	Cant.Bultos	Peso Bruto	Nro.Sec	Id.Contened

Cierra pre-cumplido Unidades conforme Acondiciona en planta

APP-11836: No cumple pautas SAOC proseguir tramite en DGA

Count: \*0 <Replace>